



PRIMĂRIA MUNICIPIULUI BUCUREȘTI

Direcția Transporturi

COMISIA TEHNICĂ DE CIRCULAȚIE

Nr. 125320/15.09.2022.....

Sep 0662

Către

S.C. DANUBE TOTAL GRUP S.R.L.,
Str. Ion Mihalache nr. 3, Otopeni, jud. Ilfov

În ședința extraordinară restrânsă a Comisiei Tehnice de Circulație din data de 06.09.2022 s-a avizat din punct de vedere tehnic al circulației rutiere și pietonale, documentația privind semnalizarea rutieră definitivă pentru proiectul "Modernizarea și repararea infrastructurii urbane din Sectorul 1 al Municipiului București – Lot 3 – str. Nuferilor", în conformitate cu Certificatul de Urbanism nr. 996/114/P/36913 din 21.07.2022 eliberat de Primăria Sectorului 1 și planurile anexate la aviz (3 planuri).

În conformitate cu legislația în vigoare, este necesară obținerea avizului D.G.P.M.B. – Brigada Rutieră.

Realizarea lucrărilor se va efectua cu respectarea prevederilor Normativului NP 051/2012 privind normele pentru adaptarea clădirilor civile și spațiului urban aferent la exigențele persoanelor cu handicap, aprobat prin Ordinul nr. 189/2013.

Semnalizarea rutieră temporară pe timpul lucrărilor se va face în conformitate cu prevederile H.C.G.M.B nr. 205/2009, modificată și completată cu H.C.G.M.B. nr.176/2017.

Refacerea zonei afectate de lucrările de execuție (carosabil și/sau trotuare) se va realiza în conformitate cu prevederile H.C.G.M.B. nr. 126/2004 și H.C.G.M.B. nr. 104/2006 și se vor reface marcajele rutiere conform ultimului proiect avizat de comisie.

VICEPREȘEDINTE COMISIE



Redactat: M.M. – 2 exemplare – 12.09.2022

PLAN DE SEMNALIZARE PROIECTAT STRADA NUFERILOR
SCARA 1:500

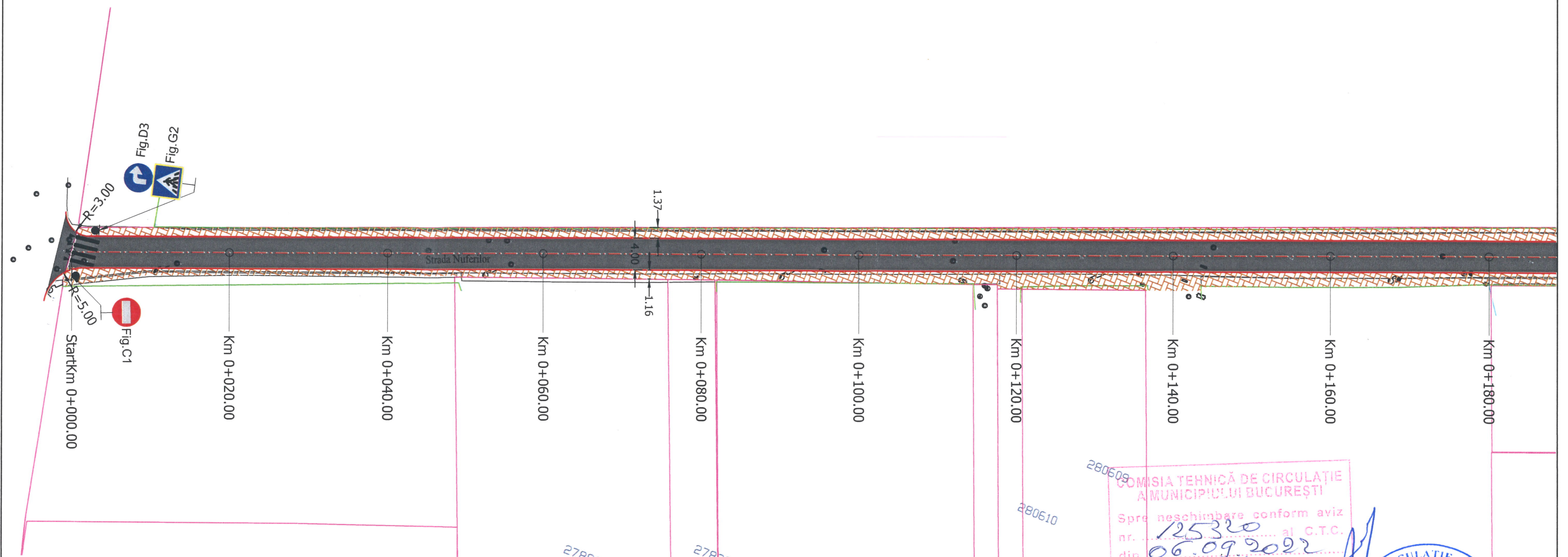

Legenda

	Ax proiectat
	Carosabil reabilitat
	Trotuar proiectat
	Bordura mare proiectata
	Bordura mica trotuar
	Guri de scurgere propuse
	Margine drum existent
	Trotuar existent
	Limite proprietati
	Guri de scurgere existente
	Limita cadastrala
	Stalp retea electrica
	Camin vizitare canalizare
	Rasufletori gaz

NOTA

- Clasa de importanta a lucrarii conf. HG. 766/'97 este C2 - lucrari de importanta normala
- Cerinta de calitate conf. HG. 742/2007 este corespunzatoare capitolelor:
- A 4.1 - asigurarea rezistentei si stabilitatii la solicitari statice si dinamice
- B 2.1 - siguranta in exploatare a constructiilor
- D 2 - sanatate si protectia mediului

Latimea benzii continue de marcaj, care separa sensurile de circulatie pe zona curbelor si in apropierea intersecțiilor, este de 0.15 m.	
Latimea benzii de marcaj este de 0.15 m. Se foloseste in interiorul localitatilor pentru separarea sensurilor de circulatie pe drumurile cu doua benzi.	Latimea benzii de marcaj este de 0.15 m. Se foloseste la delimitarea partii carosabile.



PROIECTANT GENERAL

DANUBE TOTAL GRUP S.R.L.,
cu sediul in Judetul Ilfov, Str. Ion
Mihalache nr. 3, Oras Otopeni, înmatriculata
la Oficiul Registrului Comerțului cu nr.
J23/954/2012, CUI RO3323790



PROIECTANT DE SPECIALITATE

CREATIVEROAD DESIGN S.R.L.
cu sediul social în București, Sector 2, Str.
Ardeleni, nr. 14, camera 1, et. 1, înregistrată
la Oficiul Registrului Comerțului cu numărul
J40/14400/2015, CUI RO35264633

Executant: Asocierea **S.C. DANUBE TOTAL
GRUP S.R.L. & S.C. DRUM CONCEPT S.R.L.
& S.C. TERRA GAZ CONSTRUCT S.R.L. & S.C. DOMARCONS S.R.L. & S.C. DIXON
CONSTRUCTION S.R.L.**
S.C. DANUBE TOTAL GRUP S.R.L. - Lider
asociere

Beneficiar:

PRIMARIA SECTORULUI 1, JUDEȚUL BUCUREȘTI

Proiect Nr.
630/2022

Titlu proiect:

PROIECTARE SI EXECUTIE: MODERNIZAREA SI REPARAREA
INFRASTRUCTURII URBAINE DIN SECTORUL 1 AL
MUNICIPIULUI BUCUREȘTI - LOT 3 - STRADA NUFERILOR

Titlu plansa:

PLAN DE SITUATIE STRADA NUFERILOR

SEF PROIECT

ING. Ionut PANAITESCU

PROIECTAT

ING. Ionut TANASE

PROIECTAT

ING. Diana DUMA

VERIFICAT

ING. Liviu CHELARIU

Faza: Data:

Doc.Avize 07/2022

Scara: Plansa Nr.

1:500 3.1

PLAN DE SEMNALIZARE PROIECTAT STRADA NUFERILOR
SCARA 1:500

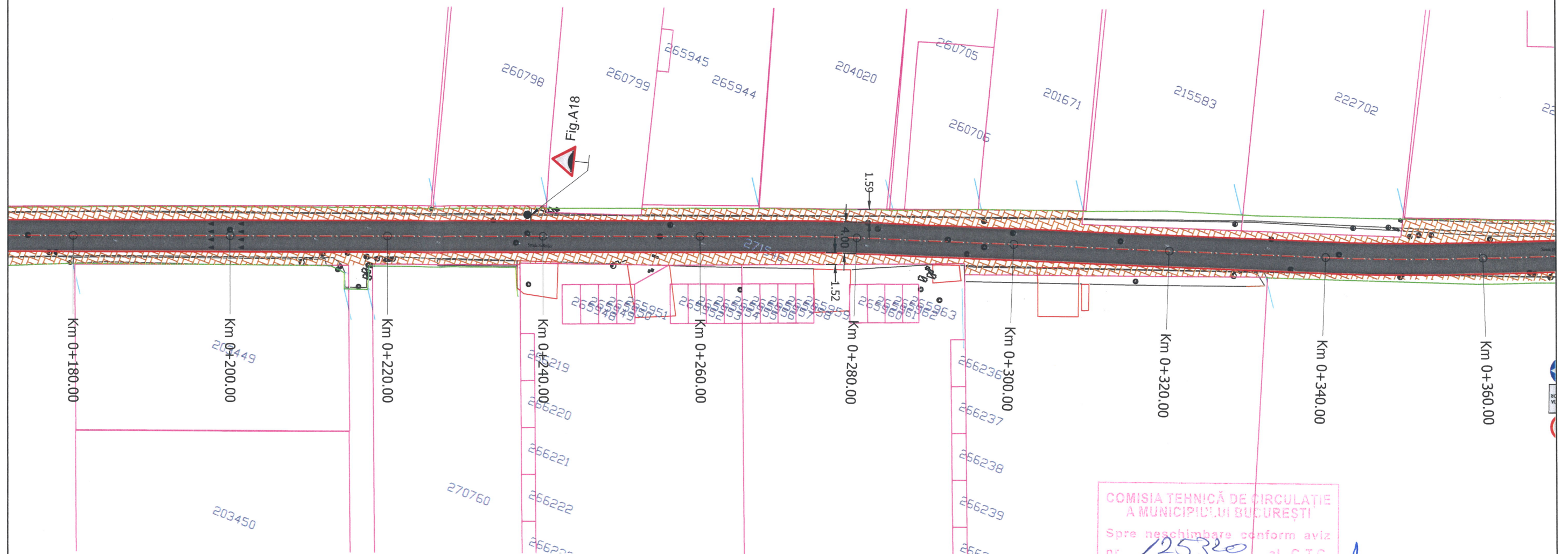

Legenda

	Ax proiectat
	Carosabil reabilitat
	Trotuar proiectat
	Bordura mare proiectata
	Bordura mica trotuar
	Guri de scurgere propuse
	Margine drum existent
	Trotuar existent
	Limite proprietati
	Guri de scurgere existente
	Limita cadastrala
	Stalp retea electrica
	Camin vizitare canalizare
	Rasflatori gaz

NOTA

- Clasa de importanta a lucrarii conf. HG. 766/'97 este C2 - lucrari de importanta normala
- Cerinta de calitate conf. HG. 742/2007 este corespunzatoare capitolelor:
- A 4.1 - asigurarea rezistentei si stabilitatii la solicitari statice si dinamice
- B 2.1 - siguranta in exploatare a constructiilor
- D 2 - sanatate si protectia mediului

Latimea benzii continue de marcaj, care separa sensurile de circulatie pe zona curbelor si in apropierea intersectiilor, este de 0.15 m.	
Latimea benzii de marcaj este de 0.15 m. Se foloseste in interiorul localitatilor pentru separarea sensurilor de circulatie pe drumurile cu doua benzi.	Latimea benzii de marcaj este de 0.15 m. Se foloseste la delimitarea partii carosabile.



PROIECTANT GENERAL

DANUBE TOTAL GRUP S.R.L.,
cu sediul in Judetul Ilfov, Str. Ion
Mihalache nr. 3, Oras Otopeni, înmatriculata
la Oficiul Registrului Comerțului cu nr.
J23/954/2012, CUI RO3323790



PROIECTANT DE SPECIALITATE

CREATIVEROAD DESIGN S.R.L.
cu sediul social în București, Sector 2, Str.
Ardeleni, nr. 14, camera 1, et. 1, înregistrată
la Oficiul Registrului Comerțului cu numărul
J40/14400/2015, CUI RO35264633

Executant: Asocierea S.C. DANUBE TOTAL
GRUP S.R.L. & S.C. DRUM CONCEPT S.R.L.
& S.C. TERRA GAZ CONSTRUCT S.R.L. &
S.C. DOMARCONS S.R.L. & S.C. DIXON
CONSTRUCTION S.R.L.
S.C. DANUBE TOTAL GRUP S.R.L. - Lider
asociere

Beneficiar:

PRIMARIA SECTORULUI 1, JUDEȚUL BUCUREȘTI
Proiect Nr. 630/2022
Titlu proiect: PROIECTARE SI EXECUTIE: MODERNIZAREA SI REPARAREA
INFRASTRUCTURII URBAINE DIN SECTORUL 1 AL
MUNICIPIULUI BUCUREȘTI - LOT 3 - STRADA NUFERILOR
Titlu plansa: PLAN DE SITUATIE STRADA NUFERILOR

SEF PROIECT

ING. Ionut PANAITESCU
PROIECTAT ING. Ionut TANASE
PROIECTAT ING. Diana DUMA
VERIFICAT ING. Liviu CHELARIU

Faza:

Doc. Avize
Scara: 1:500
Data: 07/2022
Plansa Nr. 3.2

PLAN DE SEMNALIZARE PROIECTAT STRADA NUFERILOR SCARA 1:500

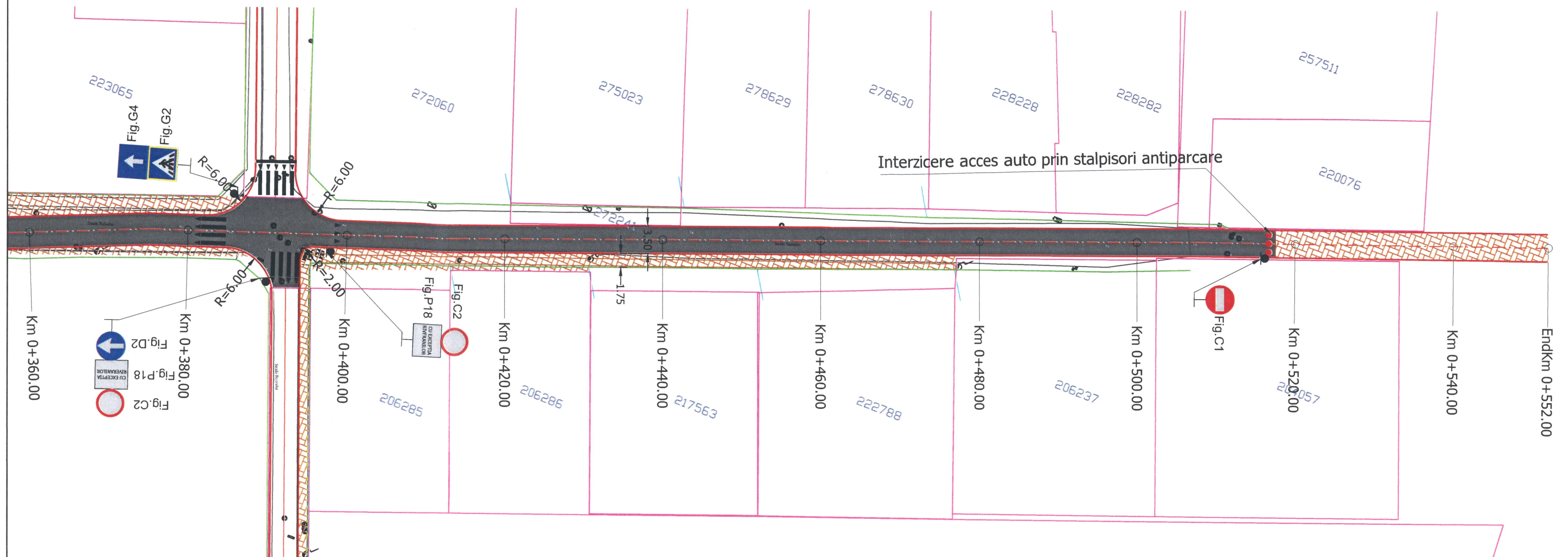

Legenda

	Ax proiectat
	Carosabil reabilitat
	Trotuar proiectat
	Bordura mare proiectata
	Bordura mica trotuar
	Guri de scurgere propuse
	Margine drum existent
	Trotuar existent
	Limite proprietati
	Guri de scurgere existente
	Limita cadastrala
	Stalp retea electrica
	Camin vizitare canalizare
	Rasufiatori gaz

NOTA

- Clasa de importanta a lucrarii conf. HG. 766/'97 este C2 - lucrari de importanta normala
- Cerinta de calitate conf. HG. 742/2007 este corespunzatoare capitolelor:
- A 4.1 - asigurarea rezistentei si stabilitatii la sollicitari statice si dinamice
- B 2.1 - siguranta in exploatare a constructiilor
- D 2 - sanatate si protectia mediului

COMISIA TEHNICA DE CIRCULATIE
A MUNICIPIULUI BUCURESTI

Spre schimbare conform aviz
nr. 125320
din 06.09.2022 al C.T.C.
Semnatura



Latimea benzii continue de marcaj, care separa sensurile de circulatie pe zona curbelor si in apropierea intersectiilor, este de 0.15 m.	
Latimea benzii de marcaj este de 0.15 m. Se foloseste in interiorul localitatilor pentru separarea sensurilor de circulatie pe drumurile cu doua benzi.	Latimea benzii de marcaj este de 0.15 m. Se foloseste la delimitarea partii carosabile.



 DANUBE TOTAL GRUP PROIECTANT GENERAL DANUBE TOTAL GRUP S.R.L., cu sediul in Judetul Ilfov, Str. Ion Mihalache nr. 3, Oras Otopeni, înmatriculata la Oficiul Registrului Comerțului cu nr. J23/954/2012, CUI RO3323790	 Creative Road Design PROIECTANT DE SPECIALITATE CREATIVEROAD DESIGN S.R.L. cu sediul social în București, Sector 2, Str. Ardeleni, nr. 14, camera 1, et. 1, înregistrată la Oficiul Registrului Comerțului cu numărul J40/14400/2015, CUI RO35264633	Executant: Asocierea S.C. DANUBE TOTAL GRUP S.R.L. & S.C. DRUM CONCEPT S.R.L. & S.C. TERRA GAZ CONSTRUCT S.R.L. & S.C. DOMARCONS S.R.L. & S.C. DIXON CONSTRUCTION S.R.L. S.C. DANUBE TOTAL GRUP S.R.L. - Lider asociere	Beneficiar:	PRIMARIA SECTORULUI 1, JUDEȚUL BUCUREȘTI	Proiect Nr. 630/2022	SEF PROIECT	ING. Ionut PANAITESCU	Faza:	Data:
			Titlu proiect:	PROIECTARE SI EXECUTIE: MODERNIZAREA SI REPARAREA INFRASTRUCTURII URBAINE DIN SECTORUL 1 AL MUNICIPIULUI BUCURESTI - LOT 3 - STRADA NUFERILOR	PROIECTAT	ING. Ionut TANASE	Doc.Avize	07/2022	
			Titlu plansa:	PLAN DE SITUATIE STRADA NUFERILOR	PROIECTAT	ING. Diana DUMA	Scara:	Plansa Nr.	
					VERIFICAT	ING. Liviu CHELARIU	1:500	3.3	